

附件 2

## 典型案例汇编

序号	试点单位名称	案例类型	案例描述
1	湖南新雷特电子科技有限公司 湖南商务职业技术学院	疫一徒制 新高学徒	<p>在现代... 一记天... 2020 上...</p> <p>以“校中... 职财务管... 制”人才</p> <p>案... 上... 在... 共...</p> <p>1. 招... 2. ... 式... 3. ... 4. ... 师... 5. ... 6. ...</p> <p>学, 采用线... 投身学习... 学习与抗疫</p> <p>学模式... 人才培养模... 程... “双导师”... 生素质... 作方式</p>

说明：1. 案例类型填写：招生招  
2. 案例特点应从试点工作

币资队伍、三教改革、  
推广价值上进行描述，

2020

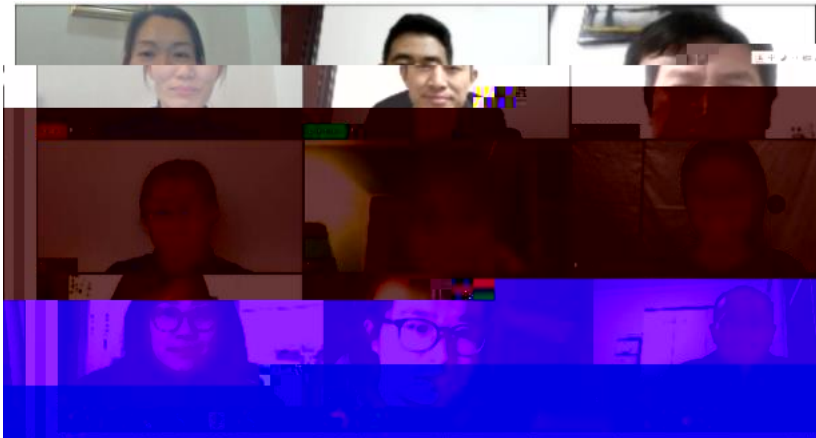



2

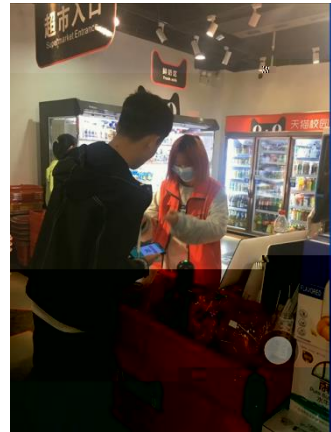
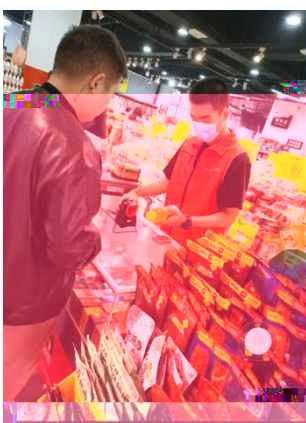

3









19统计与会计3

签到 问卷 抢答 选人 评分 测验 活动库

抢答 03-10 16:40

调查时间和调查周期的含义, 其区别何在?

抽籤 03-10 16:20

2、调查单位与填报单位的关系是( )。 A、二者是一致的 B、二者有时是一致的 C、二者没有关系 D、调查单位大于...

选人 03-10 16:12

调查项目是什么?

测验 03-10 16:10

某市规定2019年工业经济活动成果年报呈报时间是2020年1月31日, 其调查时间为( )。

调查项目与填报单位的关系是( )。

调查项目与填报单位的关系是( )。

5、统计调查的基本要求有( )。

(调查互动)





